



Dimanche, le 17 janvier 2016

Cyclo-Cross International

11^e Grand Prix «Möbel Alvisse»

31^e Grand Prix «Théo Mulheims»



Guide technique



möbel Alvisse

WECKBECKER
AGENCE IMMOBILIERE S.A.

lambert
equilibrage

G R O U P E

CK

CHARLES KIEFFER

Lespaces
RÉUNIONS



Fédération du Sport Cycliste Luxembourgeois
Vélo-Club «L'Endurance» Leudelange



11^e Grand Prix «Möbel Alvisse»

31^e Grand Prix «Théodore Mulheims»

Cyclo-Cross International Classe 2

17 janvier 2016

Guide Technique



Responsables de l'organisation:

CONTER Claudine
22, Domaine Op Hals
L-3376 Leudelange
Téléphone 26 37 06 12
Fax 26 37 04 06
Email: conterc@pt.lu
<http://www.endurance.lu>

PRATT Paul
30, Domaine Op Hals
L-3376 Leudelange
Téléphone 621 160 794
Fax 37 16 83
Email: pratt@pt.lu

Informations techniques:

Permanence, Remise des dossards: Hall Omnisports à partir de **12.00 heures**
Vestiaires et douches: Hall Omnisports
Contrôle antidopage: Hall Omnisports
Remise des Prix: Hall Omnisports

Départ:

Heures d'appel

Horaire des compétitions:

Place des Martyrs, Mairie de Leudelange
Débutants/Dames/Juniors: **13.50 heures**
Espoirs/Elites: **15.00 heures**
Juniors: **14.00 heures**
Dames: **14.01 heures**
Débutants: **14.02 heures**
Espoirs/Elites: **15.15 heures**

Arrivée:

Cérémonie protocolaire:

Rue Eich (près du Galgebësch)
ligne d'arrivée **10 minutes** après l'arrivée du vainqueur

Réglementation:

Les épreuves seront courues selon les règlements UCI. En cas d'infraction, le barème des pénalités de l'UCI sera le seul applicable.
Outre le règlement antidopage de l'UCI, la législation antidopage locale est d'application.

Barèmes des Prix:

Suivant barèmes UCI n^{os} 2 et 4 et FSCL n^{os} 24 et 27:

Points attribués aux 10 premiers de la catégorie Elite: 40, 30, 20, 15, 10, 8, 6, 4, 2, 1;

Points attribués aux 10 premiers de la catégorie Dames: 40, 30, 20, 15, 10, 8, 6, 4, 2, 1;

Points attribués aux 5 premiers de la catégorie Juniors: 10, 6, 4, 2, 1. Voir feuille en annexe.

Hôpitaux de garde:

Centre Hospitalier de Luxembourg

4, rue Barblé – L-1210 Luxembourg – Tél. (+352) 4411-11

Centre Hospitalier Emile Mayrisch - HVE

4, rue E. Mayrisch – L-4240 Esch/Alzette – Tél. (+352) 57 11-1

Plan d'accès: Voir feuille en annexe.

PROGRAMME

11^e Grand Prix «Möbel Alvisse» (Elite/Espoirs)
31^e Grand Prix «Théodore Mulheims» (Dames/Juniors/Débutants)



Juniors (épreuve internationale)

Départ: 14.00 heures

Durée: environ 40 minutes



Dames (épreuve internationale)

Départ: 14.01 heures

Durée: environ 40 minutes

Débutants (épreuve régionale)

Départ: 14.02 heures

Durée: environ 30 minutes

möbel Alvisse

Elite/Espoirs (épreuve internationale)

Départ: 15.15 heures

Durée: environ 60 minutes

Informations utiles

Bureau officiel

Hall Omnisports, Leudelange

Départ

Mairie de Leudelange,
Place des Martyrs

Arrivée

Rue Eich (près du Galgebësch)

Remise des Prix

Hall Omnisports, Leudelange

Vestiaires et Douches

Hall Omnisports, Leudelange



Directeur de Course

Claudine CONTER

Président du Jury

Christian LEMBEZAT (U.C.I.)

Commissaires

Carlo LUTGEN (F.S.C.L.)

Patrick DEGROTT (F.S.C.L.)

Armand BERCHEM

Jean GANGOLF



Juge à l'arrivée

Jean-Pierre BAUM

Chronométrateur

Raymond BERG

Secrétaires techniques

Fabienne GAUL

Monique STEFFEN

Speaker officiel

Camille GODELET

Parcours du Cyclo-Cross International 17 janvier 2016 à Leudelange

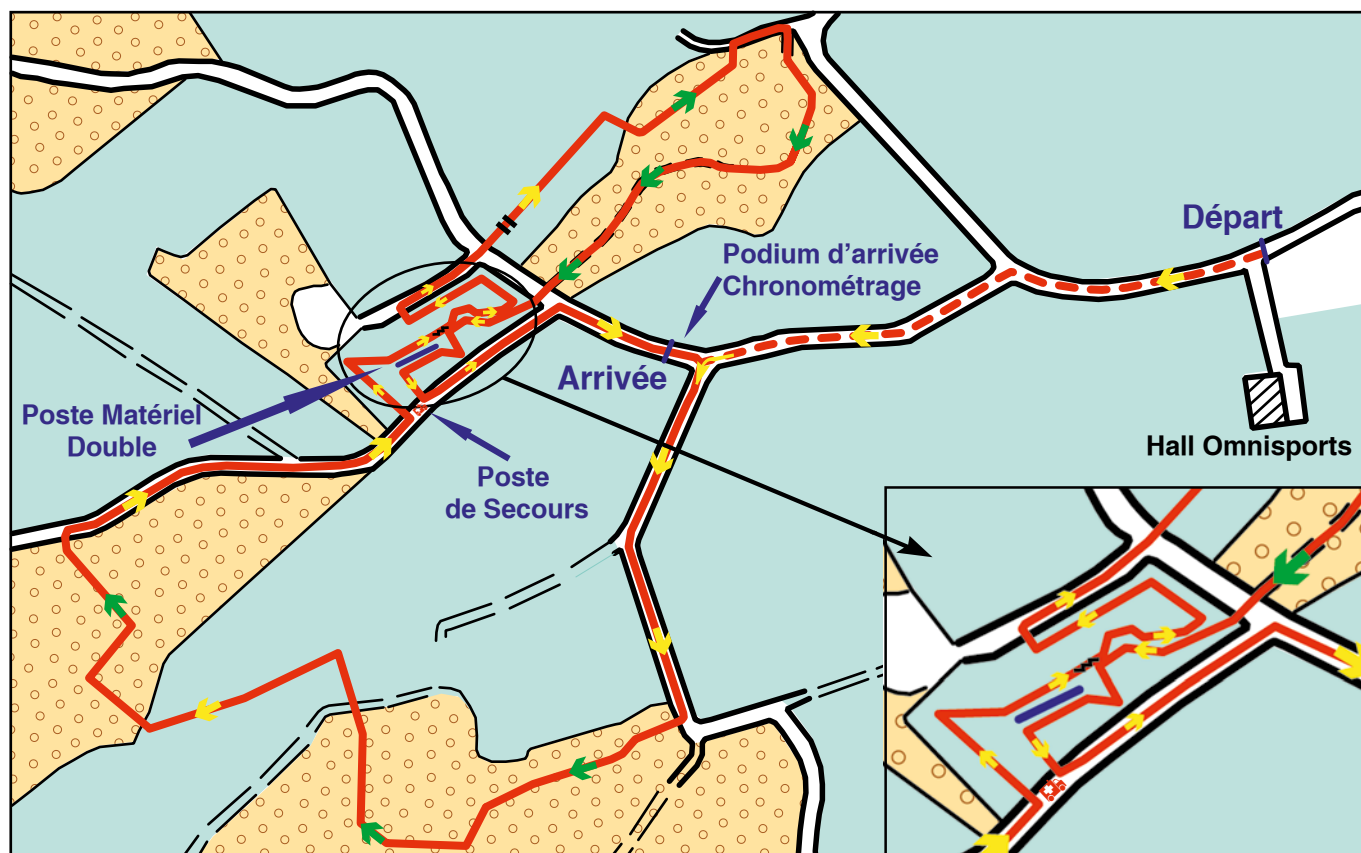

	Chemins asphaltés:	930 mètres	Départ - Début Parcours:	476 mètres (asphaltés)
	Prairies:	735 mètres	Distance totale:	2.620 mètres
	Forêts:	955 mètres		Poste Matériel Double
	Escaliers		Permanence:	Hall Omnisports

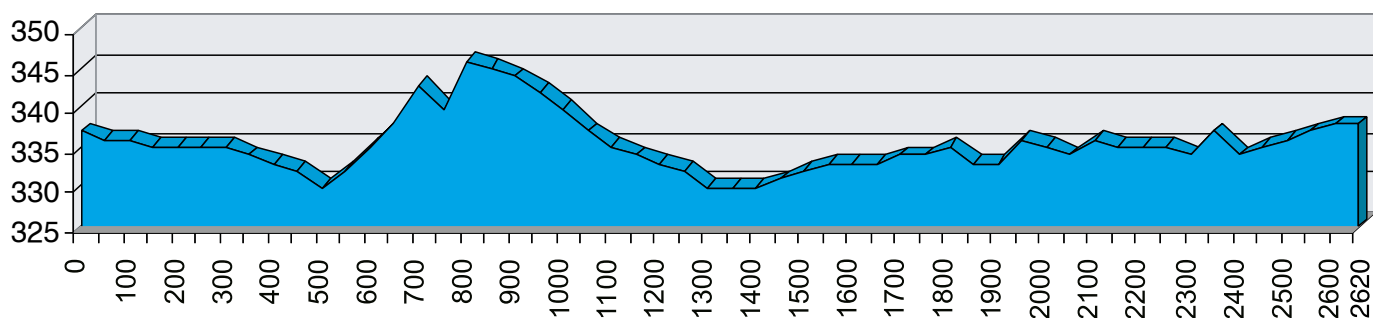

Vue aérienne du parcours

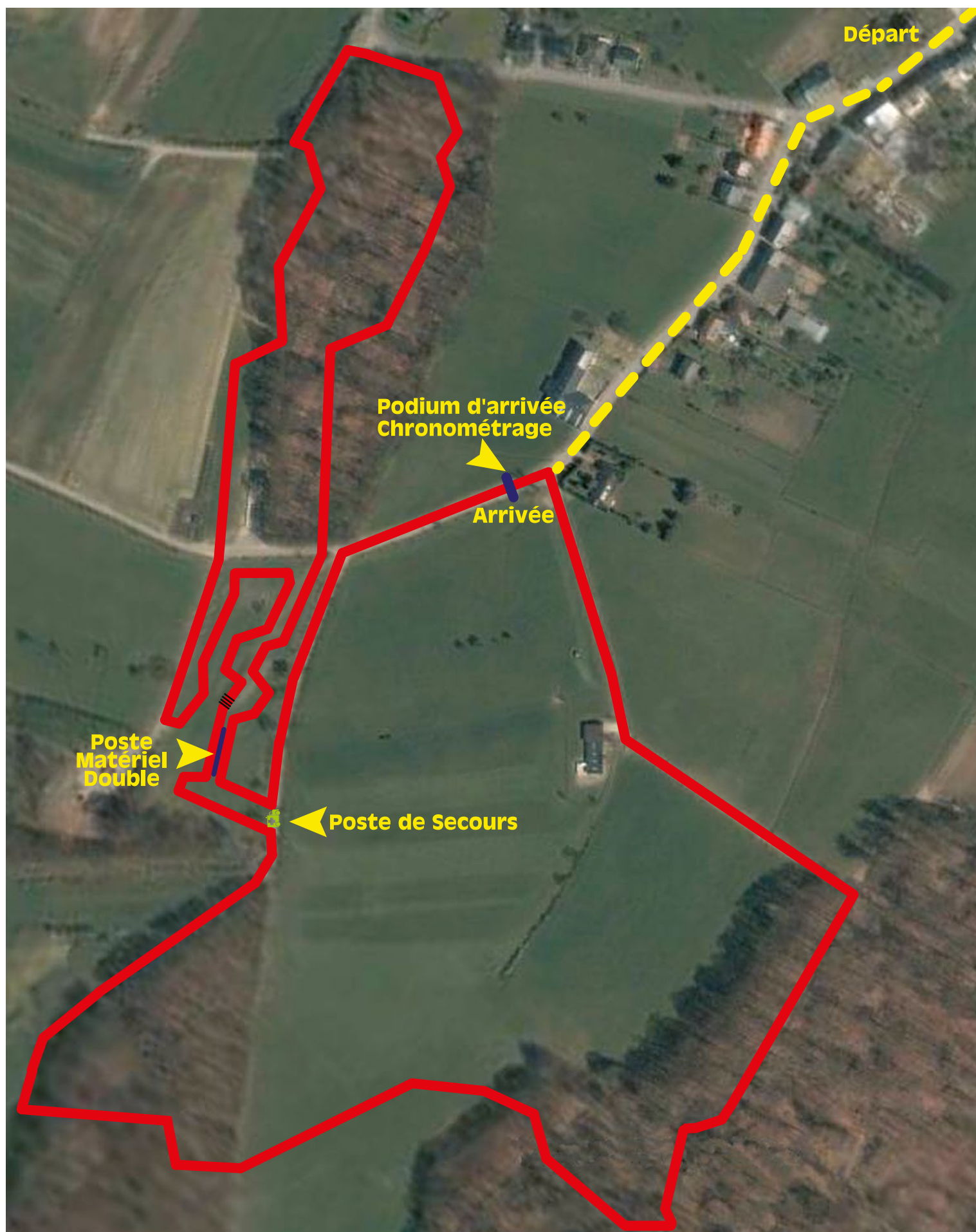

Description du Parcours:

Après le départ, qui sera donné près de la Mairie de Leudelage, les coureurs emprunteront une section asphaltée de 476 mètres avant d'entrer sur le circuit. Ils entreront sur le circuit en tournant à gauche et en suivant le chemin asphalté sur environ 280 m. Ensuite ils tourneront à droite pour entrer dans le bois «Am Wëller». Sur une partie boisonnée ils commencent à monter sur l'endroit le plus technique du parcours. Après une descente dénivelée, ils sortiront du bois suivi par une descente de 120 m dans un pré pour entrer à nouveau dans une partie boisonnée. En sortant du bois ils tourneront à droite pour emprunter une partie asphaltée de 220 m. Ensuite, ils tourneront à gauche pour entrer dans le Cyclodrome. Après une descente de 25 m un virage à droite et les coureurs entreront dans le poste matériel.

Ensuite, ils monteront 5 escaliers pour descendre vers la gauche en slalomant dans la prairie pour sortir après 250 mètres vers la droite et en remontant une section asphaltée de 80 m pour entrer dans un pré où après 20 mètres ils franchiront un obstacle artificiel et 100 mètres plus loin ils bifurqueront vers la droite pour entrer dans le bois dit «Galgebësch».

Ils continueront sur 160 m pour descendre à gauche sur une section asphaltée de 65 m. Ils tourneront à droite pour entrer de nouveau dans le «Galgebësch» et suivront une partie boisonnée de 340 m. En sortant du bois, ils rentreront de nouveau dans le Cyclodrome pour monter sur une petite colline et en y descendant tout de suite sur leur gauche. Après un virage de droite ils rentreront une deuxième fois dans la section «Poste matériel» et sortiront du Cyclodrome à gauche sur une partie asphaltée de 260 m qui mènera les coureurs après un virage à droite sur la ligne d'arrivée.

La distance totale du parcours est de 2.620 mètres répartie en 930 mètres asphaltés, 735 mètres en prairies et 955 mètres en forêts.

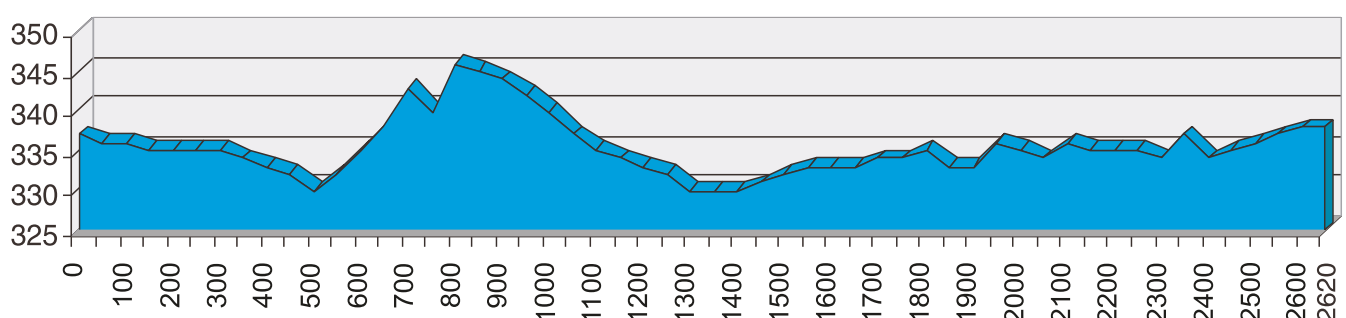

PLAN D'ACCES



Départ: Place des Martyrs (Mairie de Leudelange)
Arrivée: rue Eich (près du Galgebës)ch)
Parkings: rue du Lavoir, rue Ehs
Appel d'urgence: 112
Hôpitaux de Service: Centre Hospitalier de Luxembourg
4, rue Barblé
L-1210 Luxembourg
Téléphone (+352) (+352) 4411-11
Centre Hospitalier Emile Mayrisch - HVE
rue Emile Mayrisch
L-4240 Esch-sur-Alzette
Téléphone (+352) 57 11-1

möbel Alvisse

lambert
equilibrage

G R O U P E
CK
CHARLES KIEFFER



WECKBECKER
AGENCE IMMOBILIERE S.A.

Lespaces
REUNIONS



Vélo-Club «L'ENDURANCE» Leudelange
11^e Grand Prix «Möbel Alvisse»
31^e Grand Prix «Théodore Mulheims»

Cyclo-Cross International

17 janvier 2016

Barèmes des Prix

Cyclo-Cross International Classe 2

Classement	Espoirs/ Elites Dames	Juniors	Débutants	Prix supplémentaires pour coureurs lux. ou licenciés FSCL
1	350 €	150 €	33,00 €	19,50 €
2	180 €	100 €	28,00 €	16,00 €
3	120 €	70 €	24,00 €	13,00 €
4	90 €	60 €	22,00 €	12,00 €
5	85 €	50 €	19,50 €	10,50 €
6	80 €	50 €	17,00 €	9,00 €
7	75 €	50 €	16,00 €	8,00 €
8	70 €	40 €	14,50 €	8,00 €
9	65 €	40 €	13,00 €	8,00 €
10	60 €	40 €	10,50 €	8,00 €
11	55 €	30 €	8,00 €	
12	50 €	30 €	8,00 €	
13	45 €	30 €	8,00 €	
14	40 €	30 €	8,00 €	
15	35 €	30 €	8,00 €	
16	25 €		5,50 €	
17	25 €		5,50 €	
18	25 €		5,50 €	
19	25 €		5,50 €	
20	25 €		5,50 €	

Prix supplémentaires pour les coureurs en catégorie (ELITE/U23) de nationalité luxembourgeoise ou licenciés auprès de la F.S.C.L. et n'ayant pas de contrat d'engagement avec l'organisateur.

Les coureurs se verront attribuer les primes suivantes à condition de ne pas être doublés dans les 20 premières minutes de la course:

1	225 €	
2	150 €	
3	100 €	
4	75 €	
5	50 €	
tous les autres coureurs	25 €	



PALMARÈS DU CYCLO-CROSS INTERNATIONAL



1^{er} CHALLENGE JULIEN CAJOT

- | | | | | |
|-----------------|-----|----------------------|---------------------------|----------------------------|
| 1. – 15.12.1974 | D/J | 1. GIJSSELS John (B) | 2. NEY Nico (CCD) | 3. WAEGEMANS Claude (B) |
| | A/P | 1. JÖRDENS Klaus (D) | 2. THALER Klaus-Peter (D) | 3. TEICHREBER Ekkehard (D) |

2^e CHALLENGE JULIEN CAJOT

- | | | | | |
|-----------------|-----|---------------------------|--------------------------|-------------------------|
| 2. – 14.12.1975 | D/J | 1. DE LAAT Willy (NL) | 2. VAN DIJCK Michel (NL) | 3. MICHELY Claude (UCE) |
| | A/P | 1. THALER Klaus-Peter (D) | 2. TEUGELS Jan (B) | 3. ÜBING Dieter (D) |

3^e CHALLENGE JULIEN CAJOT

- | | | | | |
|-----------------|-----|-----------------------|---------------------------|------------------------|
| 3. – 05.12.1976 | D/J | 1. DE LAAT Willy (NL) | 2. KUYVENHOVEN Johan (NL) | 3. HARINGS Jan (NL) |
| | A/P | 1. GÉRARDIN Alex (F) | 2. ZEIMES Lucien (UCE) | 3. DUZELLER Pierre (F) |

4^e CHALLENGE JULIEN CAJOT

- | | | | | |
|-----------------|-----|-----------------------------|------------------------|-----------------------------|
| 4. – 04.12.1977 | D/J | 1. SCHLEICHER Jörgfried (D) | 2. DIETZEN Raimund (D) | 3. VAN DYJCK Michel (NL) |
| | A/P | 1. THALER Klaus-Peter (D) | 2. ÜBING Dieter (D) | 3. VAN DEN WERELD Kees (NL) |

5^e CHALLENGE JULIEN CAJOT

- | | | | | |
|-----------------|-----|-------------------------|-----------------------|------------------------|
| 5. – 03.12.1978 | D/J | 1. SULC Ladislav (CSSR) | 2. VELEK Pavel (CSSR) | 3. CUIK Jiri (CSSR) |
| | A/P | 1. HAEGI Peter (CH) | 2. ÜBING Dieter (D) | 3. DIETZEN Raimund (D) |

6^e CHALLENGE JULIEN CAJOT

- | | | | | |
|-----------------|-----|---------------------|------------------------|---------------------|
| 6. – 02.12.1979 | D/J | 1. COOLENS Dirk (B) | 2. HARINGS Peter (NL) | 3. WATSON Paul (GB) |
| | A/P | 1. ÜBING Dieter (D) | 2. DIETZEN Raimund (D) | 3. MEISEN Josef (D) |

7^e CHALLENGE JULIEN CAJOT

- | | | | | |
|-----------------|-----|---------------------|-------------------------|-------------------------------|
| 7. – 07.12.1980 | D/J | 1. ROL Ronald (NL) | 2. DE VUYST Luc (B) | 3. VAN DER HORST Jacques (NL) |
| | A/P | 1. ÜBING Dieter (D) | 2. MICHELY Claude (UCE) | 3. ZEIMES Lucien (Kelmé) |

8^e CHALLENGE JULIEN CAJOT

- | | | | | |
|-----------------|-----|------------------------|------------------------|------------------------|
| 8. – 06.12.1981 | D/J | 1. SAND Fernand (ACCC) | 2. SCHNADT Henry (CCD) | 3. WIRTH Daniel (UCNE) |
| | A/P | 1. DIETZEN Raimund (D) | 2. ÜBING Dieter (D) | 3. ZEIMES Lucien (UCE) |

9^e CHALLENGE JULIEN CAJOT

- | | | | | |
|-----------------|-----|--------------------------|----------------------------|--------------------------|
| 9. – 05.12.1982 | D/J | 1. SCHNADT Henry (LCK) | 2. MERTENS Henk (NL) | 3. NIEUVENHUIS Eddy (NL) |
| | A/P | 1. MICHELY Claude (Gios) | 2. VAN DEN BOSCH Danny (B) | 3. KOOLS Huub (NL) |

10^e CHALLENGE JULIEN CAJOT

- | | | | | |
|------------------|-----|------------------------|--------------------------------|----------------------------|
| 10. – 04.12.1983 | D/J | 1. SAND Fernand (ACCC) | 2. TRIEBEL Pascal (Leudelange) | 3. BREUNINGER Wilfried (D) |
| | A/P | 1. FIŠERA Miloš (CSSR) | 2. VAN DEN BOSCH Daniel (B) | 3. HERREMANS Alex (B) |

11^e CHALLENGE JULIEN CAJOT

- | | | | | |
|------------------|------|--------------------------------|---------------------------------|-------------------------|
| 11. – 02.12.1984 | Déb. | 1. RIES Pierre (LCT) | 2. SCHWAN Serge (LCT) | 3. BONIFACI Roger (CCD) |
| | Jun. | 1. TRIEBEL Pascal (Leudelange) | 2. TRIEBEL Olivier (Leudelange) | 3. RAACH Mario (LCT) |
| | A/P | 1. MICHELY Claude (Verago) | 2. FIŠERA Miloš (CSSR) | 3. SCHNADT Henry (LCK) |

12^e CHALLENGE JULIEN CAJOT

- | | | | | |
|------------------|------|---------------------------------|--------------------------|--------------------------|
| 12. – 01.12.1985 | Déb. | 1. MEYERS Pascal (ACTK) | 2. BONIFACI Roger (CCD) | 3. BERTACCO Daniel (LCK) |
| | Jun. | 1. TRIEBEL Olivier (Leudelange) | 2. DE PAEPE Geert (B) | 3. RIES Pierre (LCT) |
| | A/P | 1. VAN DEN BOSCH Daniel (B) | 2. MARIJNISSEN Willy (B) | 3. DRUCKER Jempy (LPM) |

13^e CHALLENGE JULIEN CAJOT

- | | | | | |
|------------------|------|------------------------------|---------------------------|--------------------------|
| 13. – 07.12.1986 | Déb. | 1. SCHRANZ Jean-Claude (VSD) | 2. POIRÉ Christian (ACTK) | 3. RODEN Jeff (LPM) |
| | Jun. | 1. MEYERS Pascal (ACTK) | 2. HARIG Dirk (D) | 3. BONIFACI Roger (ACTK) |
| | A/P | 1. MOONEN Alex (B) | 2. HONEGGER Roger (CH) | 3. BLOMME Johnny (B) |

14^e CHALLENGE JULIEN CAJOT

- | | | | | |
|------------------|------|-------------------------|-------------------------|--------------------------|
| 14. – 06.12.1987 | Déb. | 1. ESCH Frank (D) | 2. DRECKER Johannes (D) | 3. WACK Laurent (LCK) |
| | Jun. | 1. MEYERS Pascal (ACTK) | 2. KUYPERS Henk (NL) | 3. ALLELEIJN Pascal (NL) |
| | A/P | 1. BLOMME Johnny (B) | 2. MICHELY Claude (UCD) | 3. SLENTER Ben (NL) |

15^e CHALLENGE JULIEN CAJOT

- | | | | | |
|------------------|------|-----------------------------|--------------------------------|------------------------|
| 15. – 04.12.1988 | Déb. | 1. CHRISTEN Serge (Bertr.) | 2. KOHL Marco (LCT) | 3. LECLUSE Freddy (B) |
| | Jun. | 1. VOLLMER Udo (D) | 2. WEBER Aly (LCK) | 3. WACK Laurent (LCK) |
| | A/P | 1. VAN DEN ABEELE Peter (B) | 2. TRIEBEL Pascal (Thionville) | 3. DRUCKER Jempy (LPM) |

16^e CHALLENGE JULIEN CAJOT

- | | | | | |
|------------------|------|--------------------------|---------------------|-----------------------------|
| 16. – 03.12.1989 | Déb. | 1. LEYDER Marc (VCD) | 2. NOTHUM Luc (LCK) | 3. SCHANEN Ronny (LGA) |
| | Jun. | 1. ESCH Frank (D) | 2. OPEY Geert (NL) | 3. VAN DER STEEN Niels (NL) |
| | A/P | 1. GERRITSEN Marcel (NL) | 2. MOONEN Alex (B) | 3. SLENTER Ben (NL) |

17^e CHALLENGE JULIEN CAJOT

- | | | | | |
|------------------|------|-------------------------|-------------------------|-----------------------------|
| 17. – 02.12.1990 | Déb. | 1. MÜLLER Pascal (D) | 2. STEINES Luc (Bertr.) | 3. LEYDER Marc (VCD) |
| | Jun. | 1. DRECKER Johannes (D) | 2. SCHANEN Ronny (LGA) | 3. NOTHUM Luc (LCK) |
| | A/P | 1. ØSTERGAARD Jan (DK) | 2. VERVAET Eric (B) | 3. VAN DEN ABEELE Peter (B) |

18^e CHALLENGE JULIEN CAJOT

- | | | | | |
|------------------|------|-----------------------------|-----------------------------|------------------------|
| 18. – 01.12.1991 | Déb. | 1. SONNHALTER Philippe (LP) | 2. BASTIN Emmanuel (B) | 3. BECKER Max (VUE) |
| | Jun. | 1. VERHAEGEN Jeff (B) | 2. LEIJTEN Jean-Pierre (NL) | 3. NAESSENS Axel (B) |
| | A/P | 1. WILLEMSSENS Peter (B) | 2. VAN BEVER Dirk (B) | 3. ØSTERGAARD Jan (DK) |



PALMARÈS DU CYCLO-CROSS INTERNATIONAL (suite)



19° CHALLENGE JULIEN CAJOT

19. – 06.12.1992	Déb.	1. BECKER Max (VUE)	2. VANACKER Marc (SAF)	3. KIEFFER Alain (Bertr.)
	Jun.	1. BRUINSMA Johan (NL)	2. MUDROCH Ales (CS)	3. STEINES Luc (Bertr.)
	A/P	1. VERVECKEN Erwin (B)	2. CLARYSSE David (B)	3. MOONEN Alex (B)

20° CHALLENGE JULIEN CAJOT

20. – 05.12.1993	Déb.	1. BECKER Max (VUE)	2. POOS Christian (SAF)	3. ENTRINGER Claude (LGA)
	Jun.	1. WENDLING Marc (F)	2. JOACHIM Benoît (CCM)	3. PFAFF Sylvain (F)
	A/P	1. VAN RIET Pascal (B)	2. KOOLS Huub (NL)	3. VERVAET Eric (B)

21° CHALLENGE JULIEN CAJOT

21. – 04.12.1994	Déb.	1. DIEUDONNÉ Nicolas (F)	2. SCHOOS Kim (Bertr.)	3. BAUSCH Josy (VSD)
	Jun.	1. POOS Christian (SAF)	2. ENTRINGER Claude (LGA)	3. VANACKER Marc (SAF)
	A/P	1. VAN RIET Pascal (B)	2. KOOLS Huub (NL)	3. MOONEN Alex (B)

22° CHALLENGE JULIEN CAJOT

22. – 03.12.1995	Déb.	1. THEIS Christian (Leudelange)	2. SCHOOS Kim (Bertr.)	3. KOPPENBURG Daniel (D)
	Jun.	1. BECKER Max (RSCK)	2. SCHMITZ Bram (NL)	3. VAN DEN BERGH Camiel (NL)
	A/P	1. TRIEBEL Pascal (LCK)	2. BOEZEWINKEL Erik (NL)	3. BERDEN Ben (B)

23° CHALLENGE JULIEN CAJOT

23. – 08.12.1996	Déb.	1. THIBAUT Vincent (F)	2. OLLIVIER Loïc (F)	3. KIRCH Lucien (UCNE)
	Jun.	1. VAN HOUTUM Roel (NL)	2. LOHSE René (DK)	3. TIMMERMANS Willem-Jan (NL)
	El/Esp.	1. MOONEN Alex (B)	2. CLARYSSE Nico (B)	3. WOUTERS Kris (B)

24° CHALLENGE JULIEN CAJOT

24. – 07.12.1997	Dames	1. GODART Suzie (LCT)	2. SOUQUIERE Florence (LCT)	
	Déb.	1. ERNSTER Marc (LCK)	2. SCHOOS Bob (Bertr.)	3. MAILLIET Richard (UCNE)
	Jun.	1. DENHEZ Romain (F)	2. BOUCHER David (F)	3. DEVOS Eddy (F)
	El/Esp.	1. WILLEMSSENS Peter (B)	2. MOONEN Alex (B)	3. WILLEMSSENS David (B)

25° CHALLENGE JULIEN CAJOT / GRAND PRIX DE LUXEMBOURG / COUPE DU MONDE CYCLO-CROSS UCI

25. – 06.12.1998	Dames	1. SOUQUIERE Florence (LCT)		
	Déb.	1. ERNSTER Marc (LCK)	2. SCHMIT Michael (F)	3. SCHOOS Bob (Bertr.)
	Jun.	1. VANTHOURENHOUT Sven (B)	2. HEIGL Roland (F)	3. BARTOS Pavel (CZE)
	Espoirs	1. SCHMITZ Bram (NL)	2. NOVY Petr (CZE)	3. HEKELE Emil (CZE)
	Elite	1. PONTONI Daniele (I)	2. JANSSENS Marc (B)	3. DE CLERCQ Mario (B)

26° CHALLENGE JULIEN CAJOT / GRAND PRIX DE LUXEMBOURG / COUPE DU MONDE CYCLO-CROSS UCI

26. – 05.12.1999	Dames	1. VAN DEN BRAND Daphny (NL)	2. JANSEN Danielle (NL)	3. EPIFANOVA Alla (RUS)
	Déb.	1. KIRCH Joé (UCNE)	2. SCHLECK Andy (LCT)	3. SCHLECHTER Pol (UCD)
	Jun.	1. OBRIST Gilbert (CH)	2. BINA Martin (CZE)	3. KASEK David (CZE)
	Espoirs	1. COMMEYNE Davy (B)	2. VAN GILS Wilant (NL)	3. VOLKER Thijs (NL)
	Elite	1. NIJS Sven (B)	2. GROENENDAAL Richard (NL)	3. VAN DER POEL Adrie (NL)

27° CHALLENGE JULIEN CAJOT / GRAND PRIX DE LUXEMBOURG / ATP ONLINE COUPE DU MONDE CYCLO-CROSS UCI

27. – 03.12.2000	Dames	1. VAN DEN BRAND Daphny (NL)	2. ROBINSON Louise (GB)	3. ROWNTREE Isla (GB)
	Déb.	1. VALENTINY Charles (CCID)	2. HOFFMANN Steve (Bertr.)	3. STUMPER Jérôme (VSD)
	Jun.	1. WELLENS Geert (B)	2. VODEHNAL Jan (CZE)	3. DE BOECK Jeff (B)
	Espoirs	1. VANTHOURENHOUT Sven (B)	2. VAN DER LINDEN Wesley (B)	3. BAUMGARTNER Michael (CH)
	Elite	1. GROENENDAAL Richard (NL)	2. VERVECKEN Erwin (B)	3. DLASK Petr (CZE)

28° CHALLENGE JULIEN CAJOT

28. – 02.12.2001	Dames	1. SOUQUIERE Florence (CCID)		
	Déb.	1. SINDT Jean-Nicolas (F)	2. CLESEN Nick Jun. (SAF)	3. DEZIUS Fabian (D)
	Jun.	1. LONGHI Flavio (I)	2. ADEL Pavel (CZE)	3. SOISSONS Jefferson (F)
	El/Esp.	1. VAN SANTVLIET Peter (B)	2. CLOCHEZ Geoffrey (F)	3. ARNOULD Dominique (F)

29° CHALLENGE JULIEN CAJOT

29. – 01.12.2002	Dames	1. BEJSTOVA Jindriska (CZE)	2. FLAMMAND Alexandra (F)	
	Déb.	1. DEZIUS Fabian (D)	2. PRIHODA Lukas (CZE)	3. MEZIERES Jonathan (F)
	Jun.	1. KULHAVY Jaroslav (CZE)	2. HLAVAC Vaclav (CZE)	3. REUTER Ray (CCID)
	El/Esp.	1. ARNOULD Dominique (F)	2. LUKES Ondrej (CZE)	3. TICHY Radek (CZE)

30° CHALLENGE JULIEN CAJOT

30. – 07.12.2003	Dames	1. SOUQUIERE Florence (CCID)		
	Déb.	1. MICHELY Kim (LCT)	2. PRIHODA Lukas (CZE)	3. WEBER Sascha (D)
	Jun.	1. DRUCKER Jemmy (LPM)	2. BROZ Ales (CZE)	3. HANSEN Esben (DK)
	El/Esp.	1. VAN SANTVLIET Peter (B)	2. DAELMANS Arne (B)	3. RONDELEZ Bjorn (B)

31° CHALLENGE JULIEN CAJOT

31. – 05.12.2004	Dames	1. GODART Suzie (Team Bianchi)	2. SOUQUIERE Florence (CCID)	
	Déb.	1. HUTMACHER Philippe (LCK)	2. SERENO Donato (UCD)	3. HAMMER Luc (LCT)
	Jun.	1. SCHLOESSER David (LCK)	2. MICHELY Kim (LCT)	3. BERNARD Gaël (F)
	El/Esp.	1. ALBERT Niels (B)	2. VAN SANTVLIET Peter (B)	3. VAN NUFFEL Tim (B)



PALMARÈS DU CYCLO-CROSS INTERNATIONAL (suite)



32° CHALLENGE JULIEN CAJOT

32. – 04.12.2005	Dames 1. FLAGOTHIER Mélissa (F)	2. SOUQUIERE Florence (CCID)	
	Déb. 1. DITTGEN Alexander (D)	2. DIAS DOS SANTOS Vincent (LCT)	3. RAUBER Josef (D)
	Jun. 1. DE DECKER Bjorn (B)	2. SCHLOESSER David (LCK)	3. PRIHODA Lukas (CZE)
	Ei/Esp. 1. VAN SANTVLIET Peter (B)	2. GIL Dariusz (POL)	3. LUKES Ondrej (CZE)

33° CHALLENGE JULIEN CAJOT

33. – 03.12.2006	Dames 1. FLAGOTHIER Mélissa (F)		
	Déb. 1. MICHELY Max (LCT)	2. SADELER Laurent (LCT)	3. FORGET Gabriel (LCT)
	Jun. 1. VERBOVEN Sven (B)	2. DIAS DOS SANTOS Vincent (LCT)	3. RAUBER Josef (D)
	Ei/Esp. 1. SOETENS Jan (B)	2. VANTHOURENHOUT Dieter (B)	3. DAELMANS Arne (B)

34° CHALLENGE JULIEN CAJOT / 3° GRAND PRIX MÖBEL ALVISSE / 23° GRAND PRIX THÉO MULHEIMS

34. – 02.12.2007	Dames 1. KOVELTER Christine (UCD)		
	Déb. 1. DE BIE Mike (B)	2. RAEYMAEKERS Thomas (B)	3. SCHERER Clement (LPS)
	Jun. 1. DE BIE Sean (B)	2. LACROIX Dany (B)	3. MICHELY Max (LCT)
	Ei/Esp. 1. DRUCKER Jempy (Fidea)	2. SOETENS Jan (B)	3. SICKMÜLLER Johannes (D)

35° CHALLENGE JULIEN CAJOT / 4° GRAND PRIX MÖBEL ALVISSE / 24° GRAND PRIX THÉO MULHEIMS

35. – 07.12.2008	Dames 1. SCHMITT Anne-Marie (CCID)		
	Déb. 1. VAN DEN DRIESSE Niels (B)	2. SCHWARMES Tom (UCD)	3. LUX Pit (LGA)
	Jun. 1. JUNGELS Bob (UCD)	2. PAPRESTKA Tomas (CZ)	3. KIRSCH Alex (UCD)
	Ei/Esp. 1. COMMEYNE Davy (B)	2. VERSTRAETEN Jan (B)	3. VAN DEN BOSCH Tom (B)

36° CHALLENGE JULIEN CAJOT / 5° GRAND PRIX MÖBEL ALVISSE / 25° GRAND PRIX THÉO MULHEIMS

36. – 06.12.2009	Dames 1. SCHMITT Anne-Marie (CCID)		
	Déb. 1. VAN DEN DRIESSE Din (B)	2. FRITSCH Sven (VVTP)	3. CENTRONE Ivan (SAFZ)
	Jun. 1. POLNICKY Redek (CZ)	2. BOROS Michael (CZ)	3. HOFMAN Joeri (B)
	Ei/Esp. 1. VAN DEN BOSCH Tom (B)	2. BERDEN Ben (B)	3. SZEPANIAK Kasper (POL)

37° CHALLENGE JULIEN CAJOT / 6° GRAND PRIX MÖBEL ALVISSE / 26° GRAND PRIX THÉO MULHEIMS

37. – 05.12.2010	Dames 1. GODART Suzie (Team Fenixs)	2. VAN DEN DRIESSE Femke (B)	3. KOVELTER Christine (UCD)
	Déb. 1. VAN DEN DRIESSE Din (B)	2. KOENIG Marco (D)	3. KLEIN David (UCD)
	Jun. 1. PANIS Maxime (B)	2. BRUSSELMAN Twan (NL)	3. MERTZ Nicolas (B)
	Ei/Esp. 1. BOOM Lars (NL)	2. BERDEN Ben (B)	3. PAGE Jonathan (USA)

7° GRAND PRIX MÖBEL ALVISSE / 27° GRAND PRIX THÉO MULHEIMS

38. – 04.12.2011	Dames 1. VAN DEN DRIESSE Femke (B)	2. PALM Eva Maria (B)	3. MERTEN Alessia (LGB)
	Déb. 1. MULLER Ken (LGA)	2. PALM Martin (B)	3. GLEIS Eric (TTP)
	Jun. 1. HERMANS Quentin (B)	2. VAN DEN DRIESSE Din (B)	3. FRITSCH Sven (TTP)
	Ei/Esp. 1. DLASK Petr (CZE)	2. GAUDY Patrick (B)	3. VAN DEN BOSCH Tom (B)

8° GRAND PRIX MÖBEL ALVISSE / 28° GRAND PRIX THÉO MULHEIMS

39. – 20.01.2013	Dames 1. BAUDE Clémence (B)	2. SCHWAGER Mara (LPM)	
	Déb. 1. LEONARD Sylvain (B)	2. BAUDE Arthur (B)	3. GODART Cédric (LGA)
	Jun. 1. VAN DONINK Gianni (B)	2. CALUWE Stijn (B)	3. VAN LAER Ward (B)
	Ei/Esp. 1. DLASK Petr (CZE)	2. SOETE Daan (B)	3. ADAMS Joeri (B)

9° GRAND PRIX MÖBEL ALVISSE / 29° GRAND PRIX THÉO MULHEIMS

40. – 19.01.2014	Dames 1. CHAINEL Lucie (F)	2. GODART Suzie (Pratomagno)	
	Déb. 1. PARROTTA Tristan (UCD)	2. RIES Michel (UCD)	3. FRIES Noah (LCT)
	Jun. 1. GRAS Yan (F)	2. HAVOT Sébastien (F)	3. HENNAUX Loïc (B)
	Ei/Esp. 1. SWEECK Laurens (B)	2. VAN TICHELTY Yorben (B)	3. SOETE Daan (B)

10° GRAND PRIX MÖBEL ALVISSE / 30° GRAND PRIX THÉO MULHEIMS

41. – 18.01.2015	Dames 1. PFLUKE Lilian (USA)		
	Déb. 1. SCHREIBER Félix (TTP)	2. PRIES Cédric (VCS)	3. KOCKELMANN Raphaël (UCD)
	Jun. 1. GENIETS Kevin (LPS)	2. RIES Michel (UCD)	3. VANDEBOSCH Victor (B)
	Ei/Esp. 1. ADAMS Joeri (B)	2. GIL Mariusz (POL)	3. VAN COMPERNOLLE Kenneth (B)

11° GRAND PRIX MÖBEL ALVISSE / 31° GRAND PRIX THÉO MULHEIMS

42. – 17.01.2016	Dames 1.....	2.	3.
	Déb. 1.....	2.	3.
	Jun. 1.....	2.	3.
	Ei/Esp. 1.....	2.	3.

3 victoires: VAN SANTVLIET Peter (B) [2001, 2003, 2005];

2 victoires: THALER Klaus-Peter (D) [1975, 1977]; ÜBING Dieter (D) [1979, 1980]; MICHELY Claude (L) [1982, 1984];
VAN RIET Pascal (B) [1993, 1994]; MOONEN Alex (B) [1986, 1996], WILLEMSSENS Peter (B) [1991, 1997];
et DLASK Petr (CZE) [2011, 2013];

Par nation: Belgique 20 victoires; Allemagne 6 victoires; Luxembourg 4 victoires; Pays-Bas et Tchéquie 3 victoires; France 2 victoires;
Suisse, Danemark et Italie 1 victoire;

TRIEBEL Pascal (Leudelange) [1984, 1995] et DRUCKER Jempy (Fidea) [2003, 2007] ont gagné chez les juniors et élite,
VANTHOURENHOUT Sven (B) a gagné chez les juniors et espoirs (CdM) [1998, 2000]
ALBERT Niels (B) [2004], DRUCKER Jempy (Fidea) [2007] et SWEECK Laurens (B) [2014] ont gagné chez l'élite en tant qu'espoir
COMMEYNE Davy (B) a gagné chez les espoirs (CdM) et élite [1999, 2008]

